

# 109-1 跨校通識磨課師課程

① 「海洋之窗（一）」

② 「銀髮心理與生活」

③ 「社會心理學」

④ 「大數據的設計思考」

e-want學習平台操作說明

課程名稱	學分數	開課日期	歸屬領域名稱
海洋之窗（一）	2	依線上平台公告日期	103~106級屬「自然科學領域」 107~108級屬「自然與永續領域」
銀髮心理與生活	2	依線上平台公告日期	103~106級屬「生命教育-身心靈 成長領域」 107~109級屬「社會與責任領域」
社會心理學	2	依線上平台公告日期	103~106級屬「專業倫理領域」 107~109級屬「社會與責任領域」
大數據的設計思考	2	依線上平台公告日期	103~106級屬「創新與創業領域」 107~109級屬「自然與永續領域」

**以上課程之【課程學習】及【考試】皆於線上平台完成**

<https://www.ewant.org/local/enterprise/generalcourse.php?id=2>

✓ 「跨校通識教育磨課師」線上課程

✓ 學習平台：E-WANT學習平台

[HTTP://WWW.EWANT.ORG/](http://www.ewant.org/)

※線上課程需於課程平台進行學習，請同學保持主動自發的學習精神。

項目	時間	注意事項
選課	依南華大學行事曆 初選及加退選時間	<b>109-1</b> 在南華大學選課系統務必選以下 <b>4門</b> 磨課師課程 「海洋之窗（一）」、「銀髮心理與生活」、「社會心理學」及 「大數據的設計思考」
學習		如PPT第2頁說明
學習平台		以上4門課程「跨校通識教育磨課師」線上課程 <b>E-want學習平台</b> <a href="https://www.ewant.org/local/enterprise/generalcourse.php?id=2">https://www.ewant.org/local/enterprise/generalcourse.php?id=2</a>
學習平台註冊	依南華大學行事曆 加退選後一天，統一 造冊註冊	<b>1.選課學生不需自行至學習平台註冊</b> <b>2.加退選後由通識中心依選課名單統一造冊送學習 平台註冊</b>
學習平台帳號		統一使用學生學校信箱註冊 <b>學號@nhu.edu.tw</b>
學生學校信箱		E-mail帳號問題請洽 <b>資訊中心網路系統組</b>
開始學習	依南華大學行事曆 加退選註冊後	註冊後，學習平台會寄確認信至選課同學信箱 <b>學 號@nhu.edu.tw</b> ，請同學至信箱收信，確認開通後 即可開學各課程學習
棄選	依南華大學行事	<b>學期末評估後無法完成課程需棄選本課程</b> ，將 <b>棄選單送至通識中心辦公室H416辦理棄選</b> 。

# 課程注意事項

➤ 通識學分課程學生請注意：

1. 請務必在自校選課流程確認，於校方選課名單者才具學分生身分。

2. 學分生不需自行報名課程，校內選課確認後，由校方提供名單匯入，學習帳號為學生於學校系統登記之電子信箱email。學習帳號：學號@nhu.edu.tw <南華大學電子信箱>

3. 開課前平台會發送通知信至同學的修課帳號(若遲遲未收到信件，請先至垃圾信件夾查閱，並設定為白名單)，請務必使用該帳號至平台學習，系統將會以該帳號紀錄學習數據，若因個人因素造成學習成績缺漏，後果自行負責。

**加退選結束後，通識中心統一會幫選課同學申請學習帳號，請不要自行註冊**

E-want平台學習帳號：學號@nhu.edu.tw

加退選結束後，通識中心統一會幫選課  
同學申請學習帳號

請不要再自行申請學習帳號

系統只會使用【學號@nhu.edu.tw】  
記錄學習成績

E-mail帳號問題請洽資訊中心網路系  
統組

育 網 開 放 教 育 平 台

# 育網平台操作說明

## 通識學分課程篇

E-want平台學習帳號：學號@  
nhu.edu.tw

之前學期已上過磨課師課程  
註冊過同學  
帳號同上學期

# 會收到一封註冊成功通知信 ewant 育網開放教育平臺歡迎您的加入

 ewant管理員 <ewantofficial@ewant.org>

寄給我 ▾

您好：

歡迎您加入ewant育網開放教育平臺，在這裡您將與全世界的優秀學生，一起為了求知、更上層樓而努力；您將在此遇見不同學問、不同領域中出類拔萃的教授和學術權威，並有機會成為什麼(what)，以及經驗累積的心得(know how)。豐富的課程內容，正在等著您去挖寶呢！

在您按下此連結後，

<http://www.ewant.org/login/confirm.php?data=1eJp5qpEuGy9fnl/lcliu%40nhu%2Eedu%2Etw>

(對大多數電子郵件而言，您只要點擊上列網址連結，即可完成確認流程。若未出現連結，請您複製上列網址並剪貼至瀏覽器，執行確認流程。)

您便可以邁開腳步，開始同步和成千上萬的人共同學習了，透過網路學習頂尖大學開設的課程，不論白天、晚上、還是凌晨。任何時間，學習歷程永不打烊。

我們非常歡迎您的加入！

祝您日日精進、學有所成、終身學習、永不停止！

ewant育網開放教育平臺

# 如何登入平台

1. 輸入ewant網址：[www.ewant.org](http://www.ewant.org)
2. 進首頁之後，點選右上角「登入」

# 如何登入平台

3.帳號：輸入於學校系統登記之電子信箱email

4.密碼：初次登入者，預設為學號

※ 若忘記密碼，敬請點選登入頁面下方「忘記密碼」功能

社交網路

首頁

所有課程

微學程

合作夥伴

最新動態

個人資訊

繁體中文 (zh-tw)

您尚未登入

## 返回這個網站嗎？

請使用您的帳號和密碼進行登入

(您的瀏覽器必須啟動 Cookies 功能)

電子郵件信箱

密碼

記住用戶名稱

[忘記帳號或密碼嗎？](#)

## 您第一次來訪嗎？

您好！如果您尚未申請帳號，為了能完整使用本網站課程，您需要先花一兩分鐘時間申請一個新帳號。此外，部分課程在初次選課時，還需要輸入開課教師所設定的選課密碼。

申請帳號請依下列步驟進行：

1. 請於 [申請新帳號](#) 表單中輸入個人相關資料。
2. 一封電子郵件會立刻寄送到您的信箱中。
3. 讀取您的電子郵件，點按信件中的網址連結。
4. 您的帳號將得到確認，並且立刻登入本網站。
5. 然後，請選擇您想要參加的課程。
6. 如果系統提示要選課密碼，請輸入教師提供給您的選課密碼，這樣才能註冊到該課程中。
7. 從此，您只要輸入個人的帳號與密碼（在左邊的表單中），就可以進入任何一個您已選修的課程中。

# 進入課程

- 成功登入後，即可在上方藍色功能列【個人資訊】→【我的課程】
- 課程開始日，方可進入課程學習。

個人資料維護  
變更密碼  
**我的課程**  
修課成績

## 我選修課程

國立中正大學  
國際人權法律與實務 (2018秋季班)  
教師: 謝國欣

2018/09/25 ~ 2018/12/17  
16小時/8週 (尚未開始)

退選

台湾の美しさを語る一高雄観光スポット篇

# 台灣名勝古蹟

日誌筆記一高雄篇

國立高雄科技大學  
National Kaohsiung University of Science and Technology

公告: **【新手專區】** 歡迎使用育網!

通識學分  
General Education

高中磨課師  
High-School MOOCs

新生學院  
Advanced Placement

系列課程  
Series of Courses

新南向課程  
Global Asia MOOCs

自學課程  
Self-Paced MOOCs

企業教育訓練  
Corporate Training

公務人員  
Civil Servants Training

付費及證照課程  
Fee Based & License Courses

科技・管理  
Technology & Management

藝術・創作  
Art & Creation

生活五味  
Taste of LIFE

# 平台主要功能說明

- 課程開始後，即可進入課程頁面，開始學習~

繁體中文 (zh-tw)

您以匿名身份 (from ewant 教育開放教育平台) 登入 (退出)

登入課程後，可以看到藍色的學生端功能選單

## 課程地圖

可依週次檢視當週影音、教材、作業測驗、討論區...，總成績公布後無法從課程地圖進入，屆時請視開放情況由藍色功能選單進入影音、教材、作業測驗...等分頁複習

討論區

延伸資源

# 平台主要功能說明－課程選單

- 課程首頁－平台、課程公告區(點選「進入課程」後預設頁面)

標題	日期	最新文章
2015年第二次MOOCs課程認證考試即將於5月10日舉行，免費報名中！	2015年03月13日(五) 16:39	
3/27(五) 13:30-17:00【研討會】台灣人員的挑戰	2015年03月10日(二) 18:03	
飛越海峽的台灣關係網：ewant育網、好大學在線、學堂在線密切合作，深化華人開放教育！	2015年03月5日(四) 10:43	
【ewant華九期】2015年新一波開課囉	2015年01月20日(二) 09:59	

**課程公告**

**歡迎加入育網「統計方法與資料分析」**  
由蕭程誠發表於2015年 03月 18日(三) 10:13

各位同學：

大家好。歡迎各位來上「統計方法與資料分析」線上課程！

這是一門統計入門課，介紹各種常用的分析資料的統計方法，上完後各位就可繼續學習交大育網的下一門統計軟體MINITAB的操作課程，這樣可以更有效的應用統計工具來分析大量資料了。

希望你們喜歡這門課，有問題歡迎到討論區平台或寫email問我，我們一起討論。

加油啊！

蕭程誠老師

# 平台主要功能說明－課程選單

- 課程資訊－說明課程進度、上課形式、評分標準...等資訊

課程首頁

課程資訊

課程地圖

影音

教材

作業測驗

討論區

問卷

成績

延伸資源

## 統計方法與資料分析

教師: 唐麗英

課程期間: 2015/03/16-2015/06/01

### 摘要

本課程原名「統計學單學」，經廣大學習者好評，課程團隊約時更新了課程內容，並正式更名為「統計方法與資料分析」，再次與各位見面。在目前資訊爆炸的時代，不論是產品的研究開發、製程的管制、市場的行銷管理、財務金融的管理或人文社會方面的研究，均需藉助統計方法。本課程「統計學單學」以深入淺出的方式及多元的實務例題，搭配統計軟體的報表解讀，讓學習者不需要記憶繁複的公式，也能輕鬆地學會統計基本觀念及方法，並適用於各種領域或工作場合。

ewant微博：<http://www.weibo.com/u/3831735254>

ewantFB粉絲團：<https://www.facebook.com/ewant.org>

### 課程目標

本課程主要目標是讓學習者能學習到統計學的基礎概念及各種不同的統計方法，學習者完成此課程後，將可獲得基本的蒐集資料、分析資料、繪製圖表及解讀電腦統計報表之能力。本課程亦為本學程後學「統計軟體操作」、「統計品質管理」及「實驗設計」等三個相關課程之先修課程。

# 平台主要功能說明－課程選單

- 影音－羅列各週影音教材

單元	名稱
物 (生活攝影) 11月 11日 - 11月 17日	1-1 準備好進入與自己對畫癡!
	1-2 生活攝影怎麼拍? (物)
	1-3 拍出生活中重要的物品
	1-4 生活攝影經驗探討: 物
物 (曼陀羅繪畫與自由書寫) 11月 18日 - 11月 24日	2-1 談到情愫
	2-2 關於曼陀羅
	2-3 畫出你的曼陀羅 (物)
	2-4 自由書寫是什麼?
	2-5 畫出心裡的曼陀羅: 物 (一)
	2-6 畫出心裡的曼陀羅: 物 (二)
	2-7 曼陀羅實例探討 (物)

解析登錄需1280\*1024以上  
ewant 育網平台由國立交通大學研發經營

# 平台主要功能說明－課程選單

- 作業測驗—可直接瀏覽各週測驗卷、同儕互評，點選藍色超連結可直接進入測驗並作答

 課程首頁
 課程資訊
 課程地圖
 影 音
 教 材
 作業測驗
 討 論 區
 問 卷
 成 績
 延伸資源

這個課程中沒有同儕互評活動

同儕互評

週次

名稱

測驗卷

週次

名稱

關閉測驗

分數

統計基本概念介紹 03月 16日 - 03月 22日

[第一單元測驗](#)

2015年 04月 6日(一) 23:59

常用統計量 03月 23日 - 03月 29日

[第二週單元測驗](#)

2015年 04月 13日(一) 23:59

解析度建議1280\*1024以上

ewant 網路平台由國立交通大學給辦經營

# 平台主要功能說明－課程選單

- 討論區－在「課程地圖」或「討論區」分頁都可以找到課程預設的討論區或分週次設置的討論區，歡迎同學踴躍發表與回應

- 平臺功能回報區** (Platform Function Feedback Area): 播放影片時遇到問題，請在此區發言。(When encountering a problem while playing a video, please post in this area.)
- 課程內容討論區** (Course Content Discussion Area): 若對講課內容有所疑問，請在此區發言。(If you have any questions about the lecture content, please post in this area.)
- 作業測驗內容討論區** (Assignment/Quiz Content Discussion Area): 若在瀏覽或修改作業時遇到問題，請在此區發言。(If you encounter a problem while browsing or modifying assignments, please post in this area.)
- 一般內容討論區** (General Content Discussion Area): 若你的問題不屬於以上三者，請在此區發言。(If your question does not belong to any of the above three, please post in this area.)

Below these categories, there is a section for a specific course: **音樂元素 03月16日-03月22日** (Music Elements 03/16-03/22). Underneath, it lists a discussion topic: **本週課程相關問題-音樂元素** (This week's course-related questions - Music Elements). A brief description follows: 若對第一週課程有相關問題或回應，可於此討論。(If you have any questions or responses related to the first week's course, you can discuss here.)

# 如何繳交作業/測驗

作業 / 測驗

# 作業/測驗說明

- 作業測驗—可直接瀏覽各週測驗卷、同儕互評，並作答

首頁 / 我的課程 / 同儕互評測試\_20141017165702 / 作業測驗

### 同儕互評

週次	名稱
週次 1	<a href="#">同儕互評1</a>
週次 2	<a href="#">同儕互評2</a>
週次 3	<a href="#">同儕互評3</a>
週次 4	<a href="#">同儕互評4</a>

### 測驗卷

週次	名稱	關閉測驗	分數
週次 1	<a href="#">測驗卷</a>	2014年 11月 5日(三) 15:00	
週次 2	<a href="#">測驗卷(論文題)</a>	2014年 12月 31日(三) 00:00	

# 測驗卷作答說明

1. 點選測驗卷可以看到作答期限、允許作答次數、評分方式、是否有時間限制之測驗說明，請點選「開始作答」
2. 在確認榮譽條款跳窗點選「開始作答」

## 第一單元測驗

允許作答幾次：3

本測驗在期限內可作答3次，  
未顯示代表無作答次數限制

測驗在2015年 03月 16日(一) 00:01被開啟

測驗將於2015年 04月 6日(一) 23:59關閉

評分方式：最高分數

作答超過1次時將採計最高分

開始作答

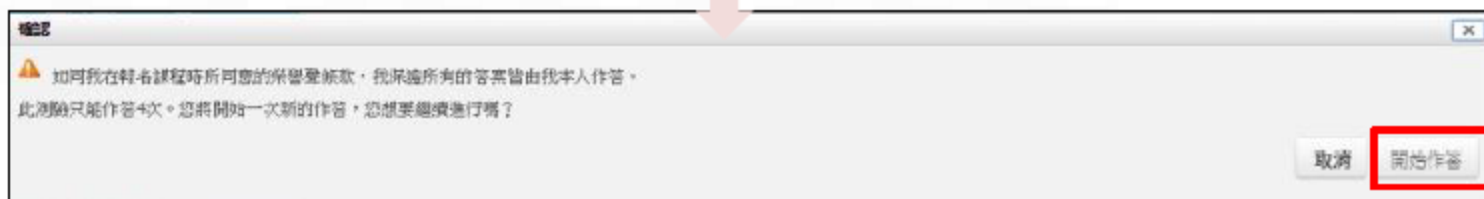

# 測驗卷作答說明

## 3. 主要題型有是非題、單選題、複選題、簡答題、論文題

### 單選題(只能選擇一個答案)

試題 1  
尚未回答的  
配分 20.00  
顯示試題

音樂的元素下列何者為非？

只能選擇一個：

- a. 旋律
- b. 音色
- c. 和聲
- d. 溫度

### 簡答題(答案需依照說明格式填寫，否則系統無法判讀)

試題 9  
尚未回答的  
配分 10.00  
顯示試題

請說明在樂樂的男樂器部中，有哪三種？

作答格式：XXX、XXX、XXX

答案請以全形的頓號(、)來區隔。

答案：

### 複選題(可選多個答案，答錯倒扣)

試題 4  
尚未回答的  
配分 10.00  
顯示試題

請問鍵盤樂器分為以下哪兩種類型？【複選題】

可選擇一或多個：

- a. 敲弦樂器
- b. 撥弦樂器
- c. 木管樂器
- d. 弓弦樂器

### 論文題(待測驗結束後由教師、助教評分)

試題 1  
尚未回答的  
配分 20.00  
顯示試題

1.請寫出心理學的主要學派(至少寫出四個學派)。

若您在複製、貼上答案時出現下方畫面，請善用鍵盤快捷鍵

複製  
貼上

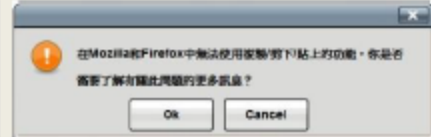
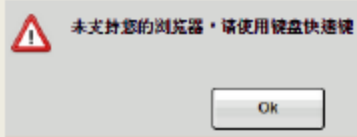

# 測驗卷作答說明

4. 作答完畢後：選擇「回到作答次」可再次檢視作答狀況；  
選擇「全部送出並結束」則送出答案，無法再次作答

## WI音樂元素甲元測驗

### 作答紀錄摘要

試題	狀態
1	答案已儲存
2	答案已儲存
3	答案已儲存
4	答案已儲存
5	答案已儲存
6	答案已儲存
7	答案已儲存
8	答案已儲存
9	答案已儲存

回到作答次

→ 可再次檢視您的作答狀況

全部送出並結束

→ 點選即送出答案，無法再次作答

# 測驗卷作答說明

## 5. 最後可以檢視自己的作答結果或看回饋。

開始於	2014年 10月 17日 (五) 17:18
作答狀態	已經完成
完成於	2014年 10月 17日 (五) 17:21
所用時間	3分鐘 2秒
分數	20.00分 (滿分為100.00分)

→ 預設畫面  
(看不到答題狀況、正解)

開始於	2014年 10月 17日 (五) 17:25
作答狀態	已經完成
完成於	2014年 10月 17日 (五) 17:25
所用時間	24秒
分數	30.00分 (滿分為100.00分)

→ 測驗結束後畫面  
(可看到答題狀況、正解)

測驗是否顯示正確答案  
由課程團隊決定，故您  
所看到的畫面將因課程  
不同而有差別

# 同儕互評作答說明

【繳交作業階段】，請先查看作業規定並在期限內繳交作業  
(繳交後在繳交期限內仍可修改作業)

同儕互評2

視定階段	繳交作業階段	同儕互評階段
	<ul style="list-style-type: none"><li>繳交您的作品</li><li>開始繳交作業，從 2014年 10月 23日 (四) 12:00 (今天)</li><li>繳交截止日 期：2014年 10月 23日(四) 15:00 (今天)</li></ul>	

**對於作業的指示**

**作業內容或繳交作業的注意事項可以公告在此**

例如：

作業一：瞭解程序圖解式與分組系統，並說明它們的關係。

填寫自述總數為500字左右，請將答案貼作答格，題目設填：作業一

填寫時間：2014.10.10 00:00 - 2014.10.26 23:00，隨時不備！

評閱時間：2014.10.27 10:00 - 2014.11.02 23:00，隨時不備！

**您的作業**

您還沒有繳交作品

開始準備你的作業

**對於作業的指示**

**作業內容或繳交作業的注意事項可以公告在此**

例如：

作業一：瞭解程序圖解式與分組系統，並說明它們的關係。

填寫自述總數為500字左右，請將答案貼作答格，題目設填：作業一

填寫時間：2014.10.10 00:00 - 2014.10.26 23:00，隨時不備！

評閱時間：2014.10.27 10:00 - 2014.11.02 23:00，隨時不備！

繳交的作業

作業標題 **→請輸入作業標題**

作業內容 **請依作業規定輸入作業內容 (或上傳附件)**

最多上傳附件 1

附件

新增檔案 建立新檔案 刪除 複製

新增檔案請小於 10M，最多附件 11

若要新增檔案，請將檔案拖到此區域。

提交作業 取消

**小叮嚀** 若無法直接複製、貼上作業內容，請善用鍵盤快捷鍵

複製  
貼上

# 同儕互評作答說明

【同儕互評階段】，可評價同儕作業

設定階段 繳交作業階段 **同儕互評階段** 評量能力計分階段 已關閉

您的作業 ▶

對於評價的指示 ▼  
請依三個向度進行評分

- 正確性：請依內容是否正確給予1-10分(30%)
- 流暢性：請依作業文章是否流暢，觀看本文章是否覺得暢意給予1-10分(30%)
- 啟發性：請依據觀看本篇文章後是否能帶給您新的觀點或新的啟發給予1-10分(40%)

需要評價的作業 ▼

作業一

提交時間是 2014年 10月 25日(四) 14:30

還沒有分數

**評價**

您的評價  
由 蔡怡偉  
還沒有進行評價

評價表格 ▼

判斷規準1

正確性：請依內容是否正確給予1~10分(30%)

分數 選擇... ▼

評論

判斷規準2

流暢性：請依作業文章是否流暢，觀看本文章是否覺得暢意給予1~10分(30%)

分數 選擇... ▼

評論

選擇...  
選擇...  
10 / 10  
9 / 10  
8 / 10  
7 / 10  
6 / 10  
5 / 10  
4 / 10  
3 / 10  
2 / 10  
1 / 10  
0 / 10

請依據助教評分  
說明給予分數

可輸入文字評論

# 同儕互評作答說明

【已關閉】階段，可察看成績及同儕給予之評論

設定階段 繳交作業階段 同儕互評階段 評鑑能力計分階段 **已關閉**

你的成績

作業表現的得分  
80.00 / 80.00

評鑑表現的得分  
20.00 / 20.00

您的作業

作業一 台機器  
提交時間是 2014/12/11 22:07/14:02

需要評價的作業

作業一  
提交時間是 2014/12/11 22:07/14:04

作業一  
提交時間是 2014/12/11 22:07/14:06

作業一  
提交時間是 2014/12/11 22:07/14:08

你的成績

作業表現的得分  
42.67 / 80.00

未互評，無【評鑑表現的得分】

您的作業

作業一 台機噐  
提交時間是 2014/12/11 22:07/14:02

需要評價的作業

作業一  
提交時間是 2014/12/11 22:07/14:02

作業一  
提交時間是 2014/12/11 22:07/14:06

作業一  
提交時間是 2014/12/11 22:07/14:08

# 如何上傳檔案？

方法一：直接將檔案拖曳至上傳檔案區塊 ※請注意檔案最大容量限制

方法二：點選「新增檔案→瀏覽→開啟舊檔→上傳這一檔案」

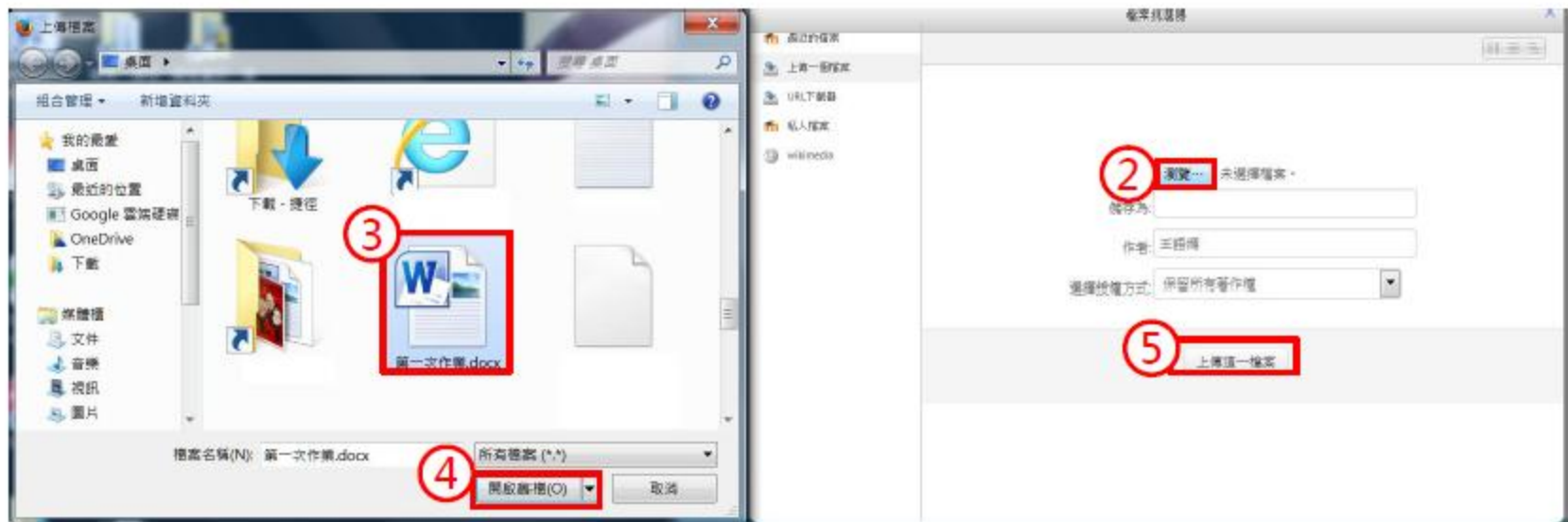

# 【課程 - 問題】

若課程上有問題  
請至學習平台<討論區>詢問。

## 平台主要功能說明－課程選單

- 討論區—在「課程地圖」或「討論區」分頁都可以找到課程預設的討論區或分週次設置的討論區，歡迎同學踴躍發表與回應

# 【課程 - 棄選】

若學期末評估後無法完成課程需棄選  
本課程，請依教務處規定的棄選時間，將  
棄選單送至通識中心辦公室H416辦理棄  
選。